

RÉGION ACADÉMIQUE
AUVERGNE-RHÔNE-ALPES

MINISTÈRE
DE L'ÉDUCATION NATIONALE
MINISTÈRE
DE L'ENSEIGNEMENT SUPÉRIEUR,
DE LA RECHERCHE
ET DE L'INNOVATION

LA RECTRICE DE RÉGION ACADÉMIQUE
RECTRICE D'ACADÉMIE
CHANCELIERE DES UNIVERSITÉS

Lyon, le 31 août 2017

La rectrice de la région académique
Auvergne-Rhône-Alpes,
Rectrice de l'académie de Lyon,
Chancelière des universités

à

Mesdames et Messieurs les directeur.rice.s d'école

s/c de Mesdames et Messieurs les inspecteur.rice.s
de l'Éducation nationale chargés des circonscriptions
du 1^{er} degré

s/c de Madame l'inspectrice d'académie et de
Messieurs les inspecteurs d'académie-directeurs
académiques des services de l'Éducation nationale
de l'Ain, de la Loire et du Rhône

Rectorat

Objet : Plan Particulier de Mise en Sécurité des écoles (PPMS)

Cabinet de la rectrice

Affaire suivie par
Thierry Dosch
Directeur de cabinet
Téléphone
04 72 80 64 54
Télécopie
04 78 72 34 96
Courriel
dircab@ac-lyon.fr

92 rue de Marseille
BP 7227
69354 CEDEX 07

www.ac-lyon.fr

Depuis novembre 2015, différentes circulaires ont précisé les mesures de sécurité à mettre en œuvre dans les écoles et dans les établissements d'enseignement scolaires.

La circulaire du 25 novembre 2015 indiquait la nécessité pour les écoles et les établissements scolaires d'avoir élaboré un Plan Particulier de Mise en Sécurité (PPMS). Par ailleurs, des exercices de type « exercice attentat intrusion » sont devenus obligatoires.

L'instruction relative au renforcement des mesures de sécurité et de gestion de crise applicables dans les écoles et les établissements scolaires du 12 avril 2017, parue au BO n°15 du 13 avril 2017, se substitue aux circulaires précédentes : le paragraphe 2.3.4 traite spécifiquement des PPMS et le paragraphe 2.4.4 détaille la préparation et la réalisation des exercices.

Si cette circulaire continue de produire ses effets dans le champ des accidents majeurs d'origine naturelle ou technologique, la menace d'un « attentat intrusion » est dorénavant traitée spécifiquement.

Il convient désormais de distinguer deux documents :

- un PPMS « risques majeurs », tel qu'il est conçu depuis 2002 ;
- un PPMS spécifique « attentat intrusion ».

Les IA-Dasen sont chargés de rassembler l'ensemble des PPMS, dans la mesure où cela est possible, les plans des bâtiments et de l'enceinte scolaire et de vérifier leur mise à jour régulière. Par ailleurs, au moins un exercice au titre du PPMS « attentat-intrusion » doit être réalisé chaque année.

Pour réaliser la collecte des PPMS de façon simplifiée et sécurisée, et retracer les exercices correspondants, il a été décidé que ces documents stratégiques seraient déposés par chaque directeur d'école sous la rubrique « mon école » de l'intranet Idéal de l'académie, dans un espace réservé nommé « sûreté-sécurité ».

Vous trouverez, en annexe, un tutoriel qui vous indique comment accéder à l'intranet Idéal et à la rubrique « mon école » dédiée aux directeurs d'école, et comment déposer votre PPMS et les pièces annexes dans l'espace au sein de cette rubrique « mon école ». Je précise à cette occasion qu'il s'agit d'un nouvel outil, conçu avec des directeurs d'école et des inspecteurs de l'Éducation nationale de circonscription dans le cadre de la simplification des tâches des directeurs d'école, et qu'une information de présentation de ce nouvel outil vous sera adressé prochainement.

Je ne crois pas utile d'insister sur l'impérieuse nécessité de produire ces PPMS, de les tenir à jour et je sais pouvoir compter sur vous pour porter une attention toute particulière à la qualité du suivi des PPMS et de leurs annexes, qui devront être déposés sous l'intranet Idéal aussitôt que possible et, en tout état de cause, au plus tard avant le **20 octobre 2017**.

Je vous remercie pour votre implication.

Françoise Moulin Civil

The logo for Académie LYON, featuring the text 'Académie' in a smaller font above 'LYON' in a larger, bold font, all contained within a teal hexagonal shape.

Dépôt des PPMS
Guide pour le Premier Degré

RÉGION ACADÉMIQUE
AUVERGNE-RHÔNE-ALPES

MINISTÈRE
DE L'ÉDUCATION NATIONALE
MINISTÈRE
DE L'ENSEIGNEMENT SUPÉRIEUR,
DE LA RECHERCHE
ET DE L'INNOVATION

- DSI -

A decorative graphic element at the bottom right of the page, consisting of a series of overlapping hexagons in teal, light blue, and yellow colors.

Prérequis

Les documents liés aux PPMS (PPMS, exercices) doivent être déposés sur l'intranet académique IDEAL.

- Il est nécessaire pour effectuer ces opérations de se munir :
 - De vos identifiants académiques (identiques à ceux de la messagerie)
 - **De votre clef OTP**

Accès depuis le site académique

PROSPECTIVE ET STATISTIQUES PERSONNELS PRESSE **INTRANET IDÉAL**

académie Lyon ac-lyon.fr

ACADÉMIE FORMATION ORIENTATION VIE SCOLAIRE RÉUSSITE POUR TOUS

Le conseil de la vie collégienne du collège Paul Eluard à Vénissieux

Le CVC n'a pas encore soufflé sa première bougie, mais il a émerveillé par son dynamisme et la qualité de ses projets la rectrice et l'IA-DASEN du Rhône, en visite le 10 juin 2016.

1 2 3 4 5

SERVICES

Contact Annuaire Calendrier scolaire

Lettre de l'académie BIR BO

L'académie recrute Twitter Dailymotion

Plus de boutons

Connexion

Bienvenue sur **idéal**
l'intranet documentaire de l'académie de Lyon

académie Lyon
MINISTÈRE DE L'ÉDUCATION NATIONALE,
DE L'ENSEIGNEMENT SUPÉRIEUR
ET DE LA RECHERCHE

REPUBLIQUE FRANÇAISE

Authentification

Identifiant

Mot de Passe ou Passcode OTP

Première connexion par clé OTP : [activer ma clé](#)

Si vous avez oublié votre identifiant, veuillez contacter le guichet unique au 04.72.80.64.88

Indiquer votre email académique et le passcode OTP

Accès à l'espace Ecole

Cliquer sur « ESPACE ECOLE »

Accès à la rubrique Sûreté / Sécurité

ESPACE ÉCOLE

- ☑ Mon école
 - Projet d'école
 - Sûreté / Sécurité
 - Fonctionnement de l'école
 - Pédagogie
 - Scolarité et
 - Outils du directeur

Espace école

Espace Ecole

Vous trouverez ici les documents à destination du directeur d'école.

⚠ Le dépôt des documents liés aux PPMS est disponible dans la rubrique "Mon école > Sûreté Sécurité"

La rubrique est disponible dans « Mon école »

Vous pouvez cliquer directement sur le lien indiqué sur la page

Accès à la rubrique Sureté / Sécurité

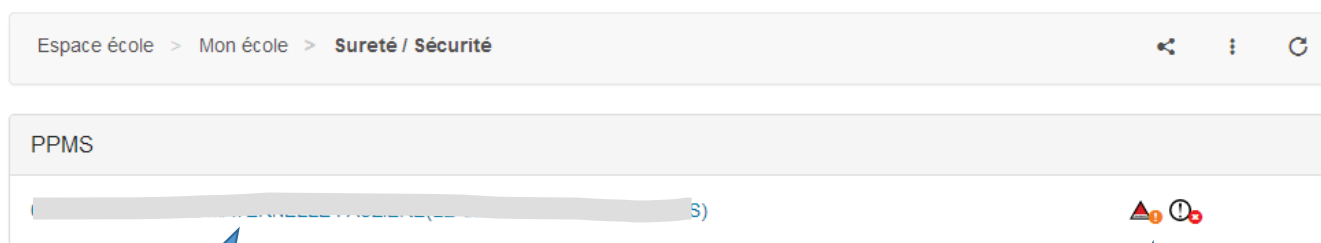

La ou les écoles qui vous concernent sont affichées. Cliquer pour accéder au détail

Indicateur de dépôt

Détails de la page PPMS

Espace école > Mon école > Sureté / Sécurité > 0422055F - ECOLE MATER...

([REDACTED])

Plans particuliers de mise en sûreté

▲ ([REDACTED]) F - PPMS (attentats, intrusions) 2016-2017 ✖
Aucun plan particulier de mise en sûreté déposé concernant les attentats et intrusions

Zone de dépôt des PPMS

⊙ ([REDACTED]) F - PPMS (risques majeurs) 2016-2017
Aucun plan particulier de mise en sûreté déposé concernant les risques majeurs

Exercices

Zone de dépôt des exercices

Diagnostics de sécurité

Zone de dépôt des diagnostics

Dépôt de documents

1 – Ouvrir sur **votre ordinateur** le répertoire contenant le ou les documents

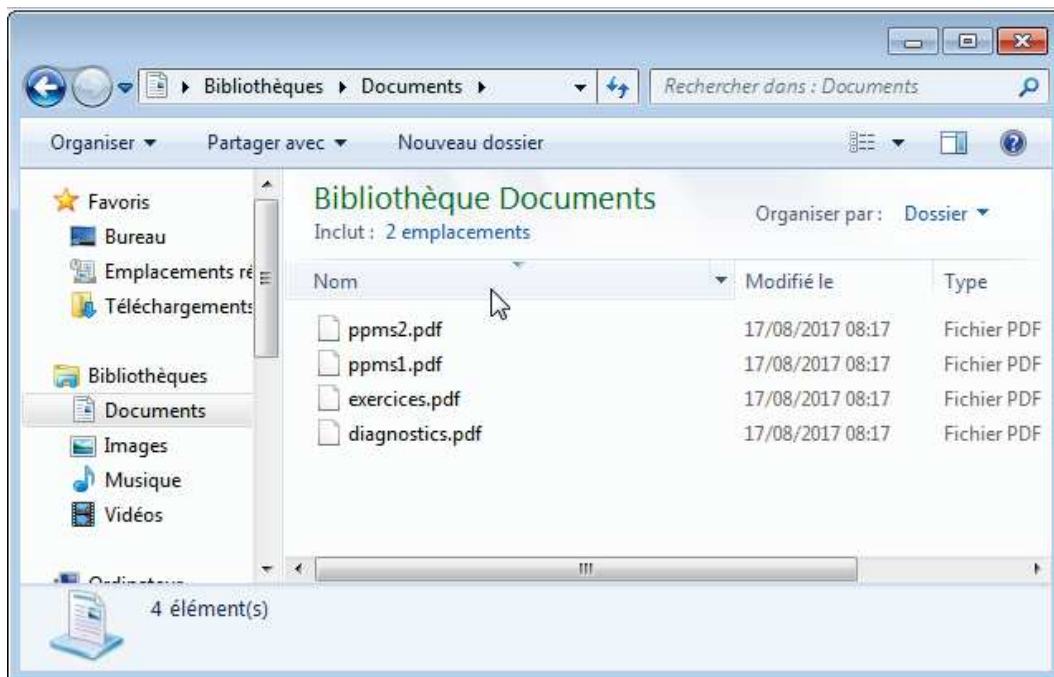

Dépôt de documents

2- Sélectionner le document et faites le glisser sur la zone de dépôt correspondante

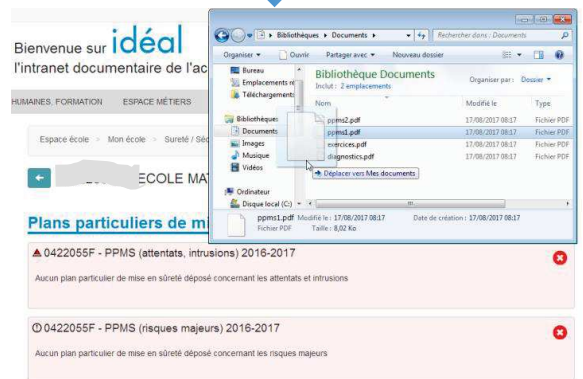
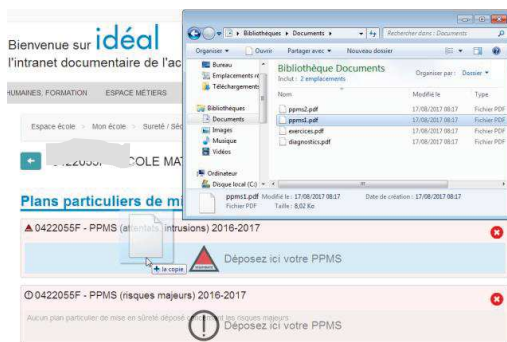
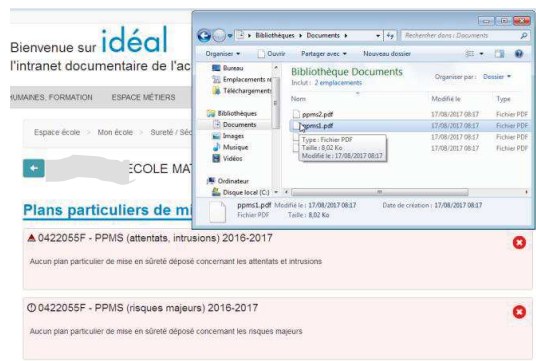
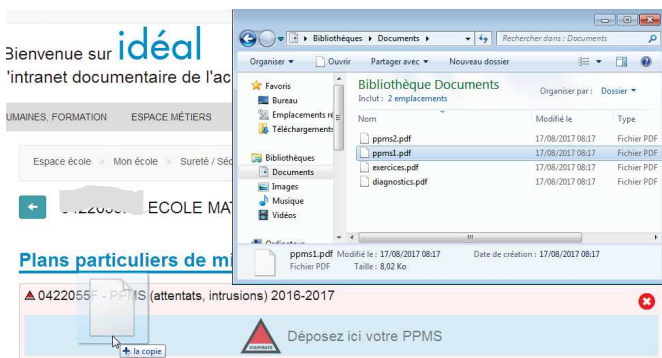

Dépôt de documents

3- Valider l'import

Rectorat de Lyon
- DSI -
92, rue de Marseille
BP7227 69354 Lyon cedex 07

